SITUATION PROJETEE



002 - PLAN DE LOCALISATION - 1/5000m

PERMIS D'URBANISME

POUR LA REGULARISATION D'UNE MAISON UNIFAMILIALE

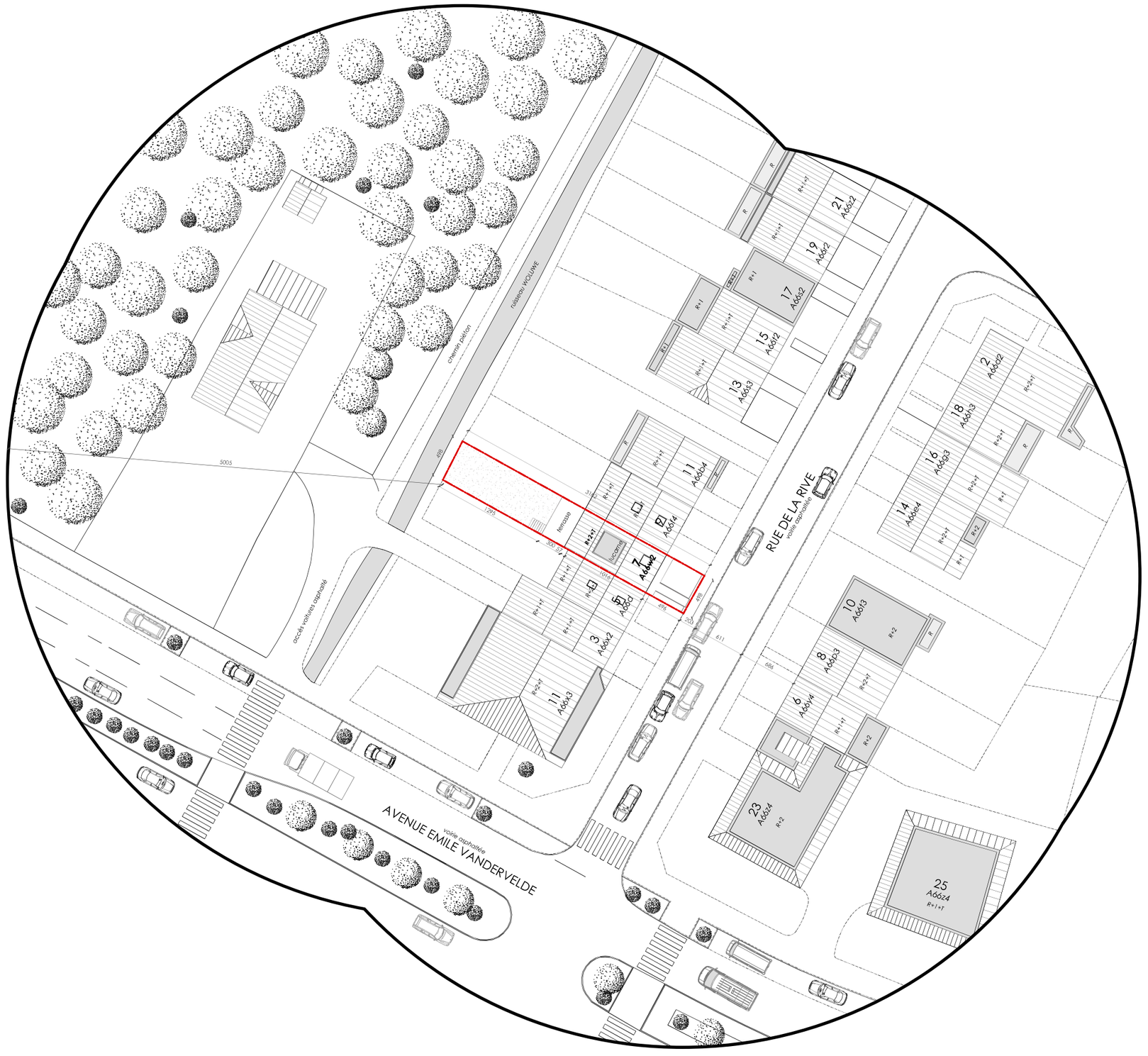

001 - PLAN D'IMPLANTATION - ECHELLE 1/500e

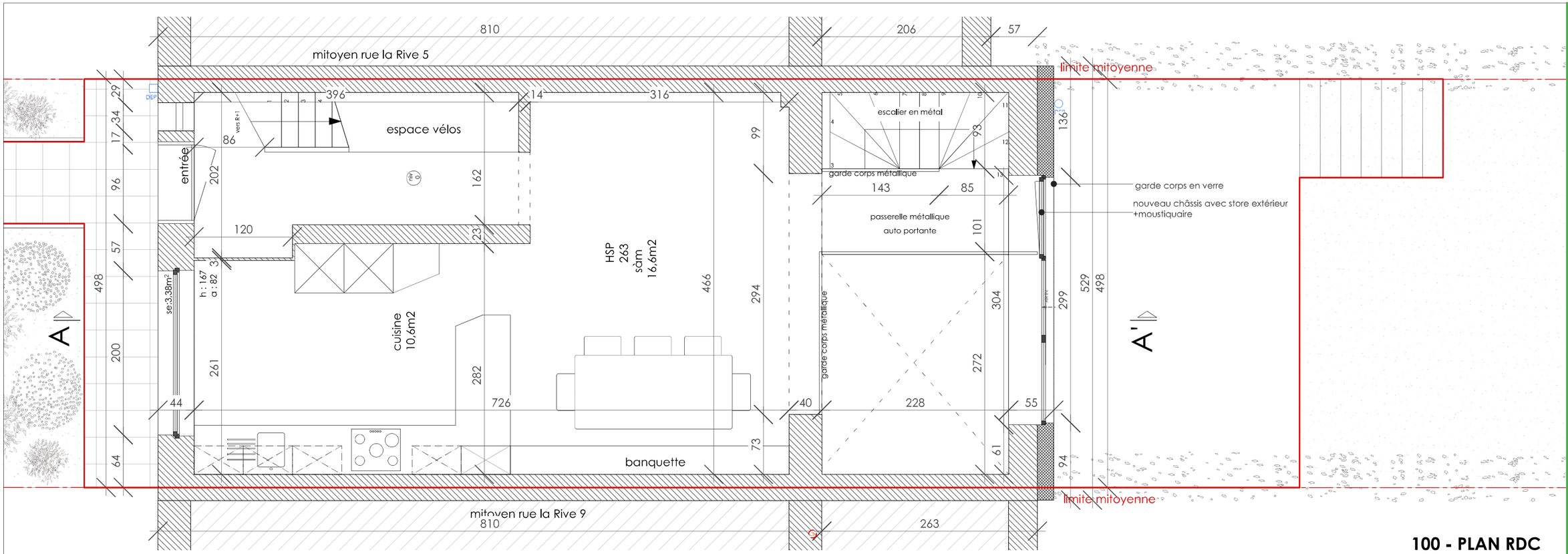

100 - PLAN RDC

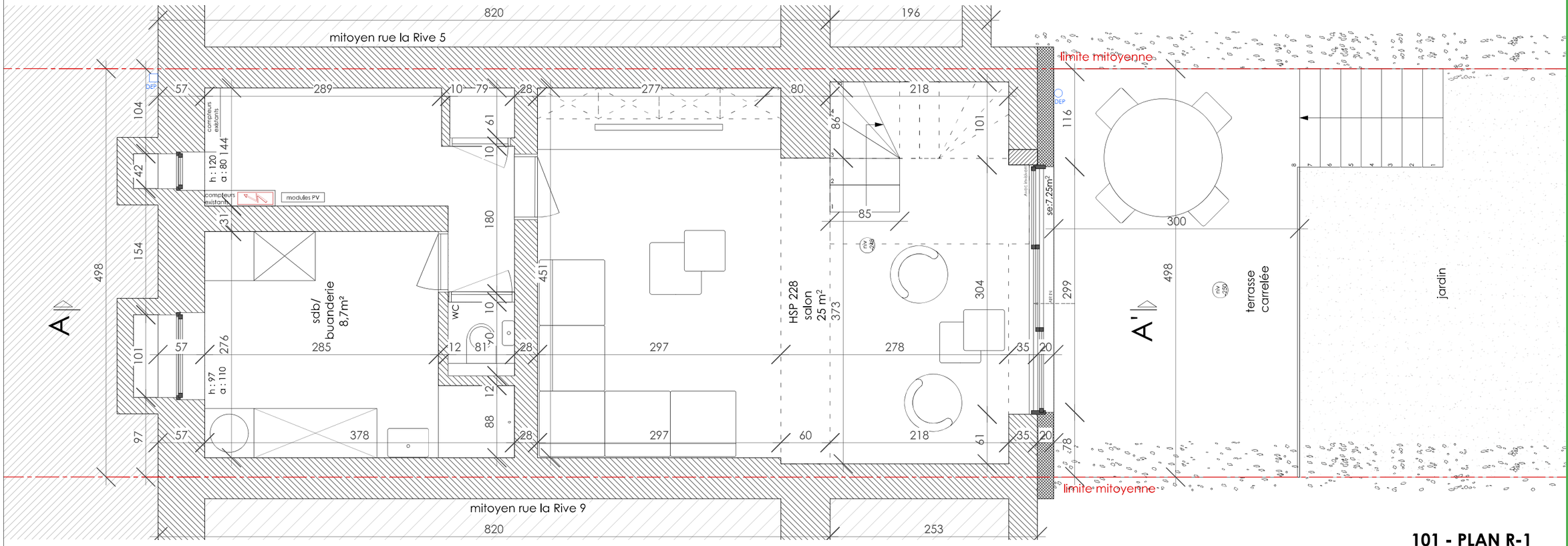

101 - PLAN R-1

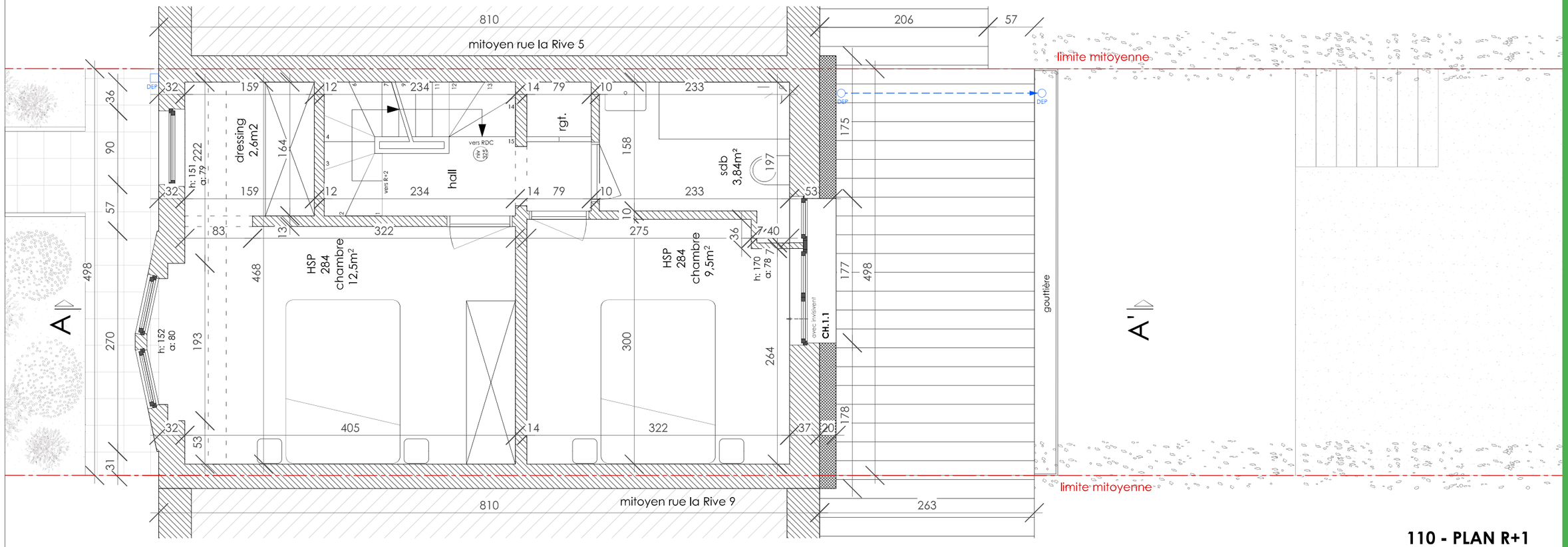

810
mitoyen rue la Rive 5
206
57
limite mitoyenne
dressing
2,6m2
hall
rgt.
sdb
3,84m²
HSP
284
chambre
12,5m²
HSP
284
chambre
9,5m²
CH.1.1
gouttière
A
A'
mitoyen rue la Rive 9
263

110 - PLAN R+1

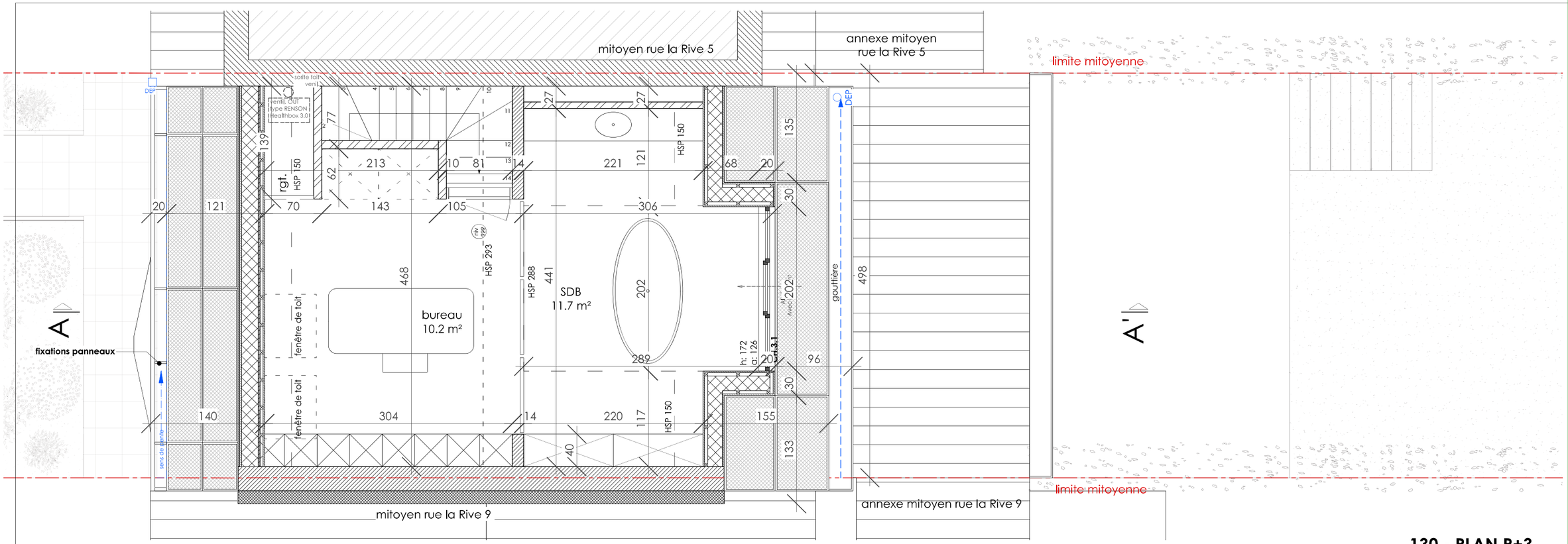

130 - PLAN R+3

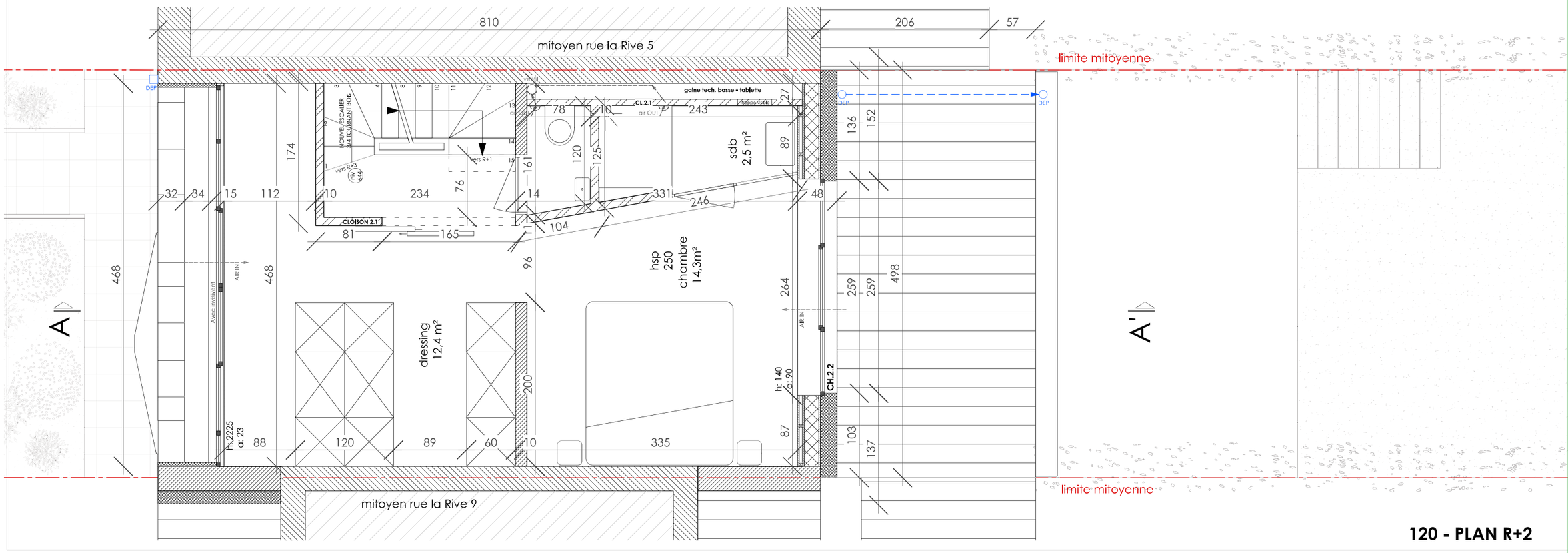

120 - PLAN R+2

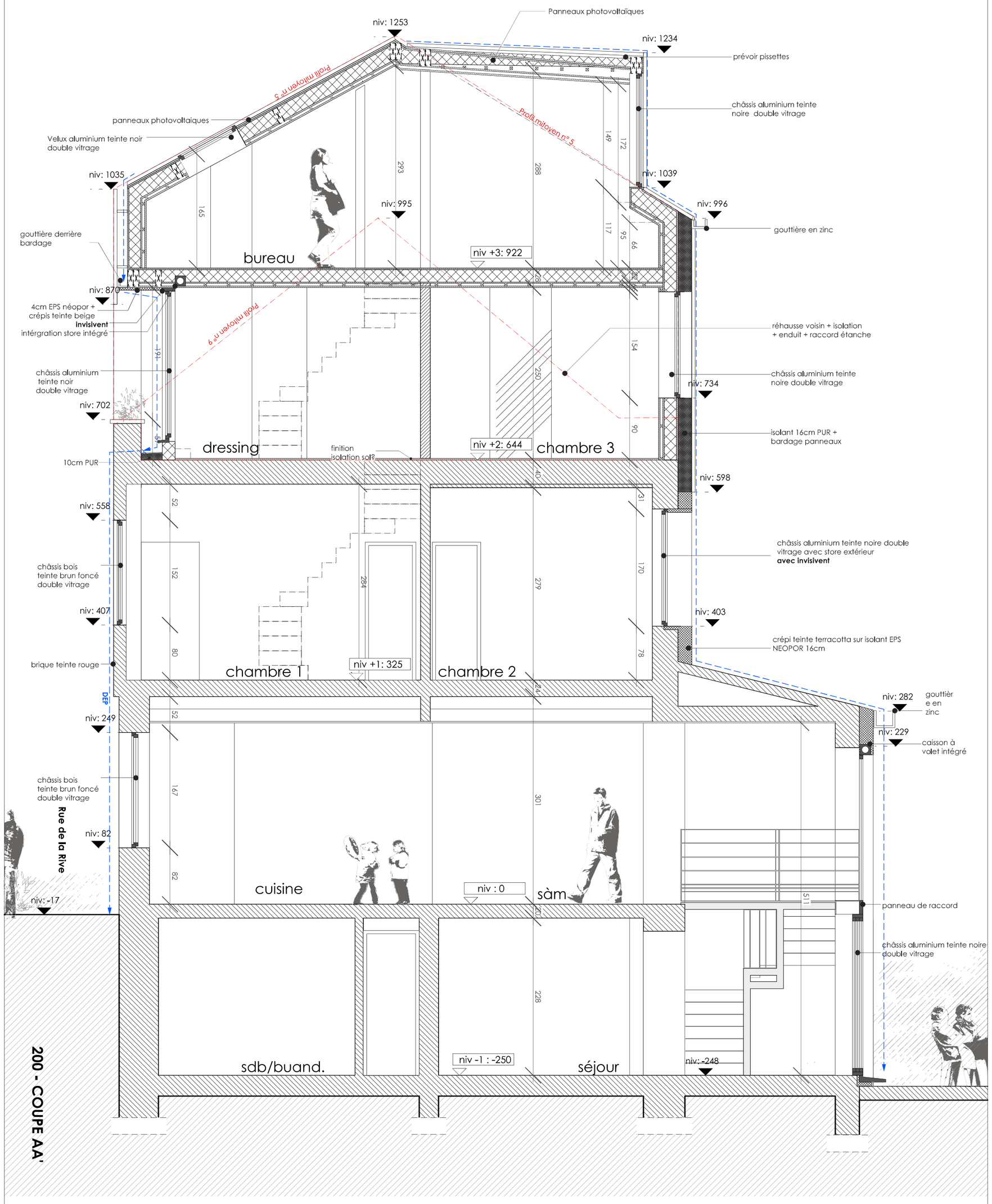
niv: 1253
Panneaux photovoltaïques
niv: 1234
prévoir pissettes
châssis aluminium teinte noire double vitrage
Profil mitoyen n° 5
panneaux photovoltaiques
Velux aluminium teinte noir double vitrage
niv: 1035
niv: 1039
niv: 995
niv: 996
gouttière en zinc
gouttière derrière bardage
bureau
niv +3: 922
niv: 870
4cm EPS néopor + crépis teinte beige
invisivent
intégration store intégré
Profil mitoyen n° 9
réhausse voisin + isolation + enduit + raccord étanche
châssis aluminium teinte noire double vitrage
niv: 734
niv: 702
dressing
finition isolation sol?
niv +2: 644
chambre 3
isolant 16cm PUR + bardage panneaux
10cm PUR
niv: 598
niv: 558
châssis bois teinte brun foncé double vitrage
châssis aluminium teinte noire double vitrage avec store extérieur avec invisivent
niv: 407
niv: 403
crépi teinte terracotta sur isolant EPS NEOPOR 16cm
brique teinte rouge
chambre 1
niv +1: 325
chambre 2
DEP
niv: 282
gouttière en zinc
niv: 249
niv: 229
caisson à volet intégré
châssis bois teinte brun foncé double vitrage
Rue de la Rive
niv: 82
cuisine
niv : 0
sàm
panneau de raccord
châssis aluminium teinte noire double vitrage
niv: -17
sdb/buand.
niv -1 : -250
séjour
niv: -248
200 - COUPE AA'

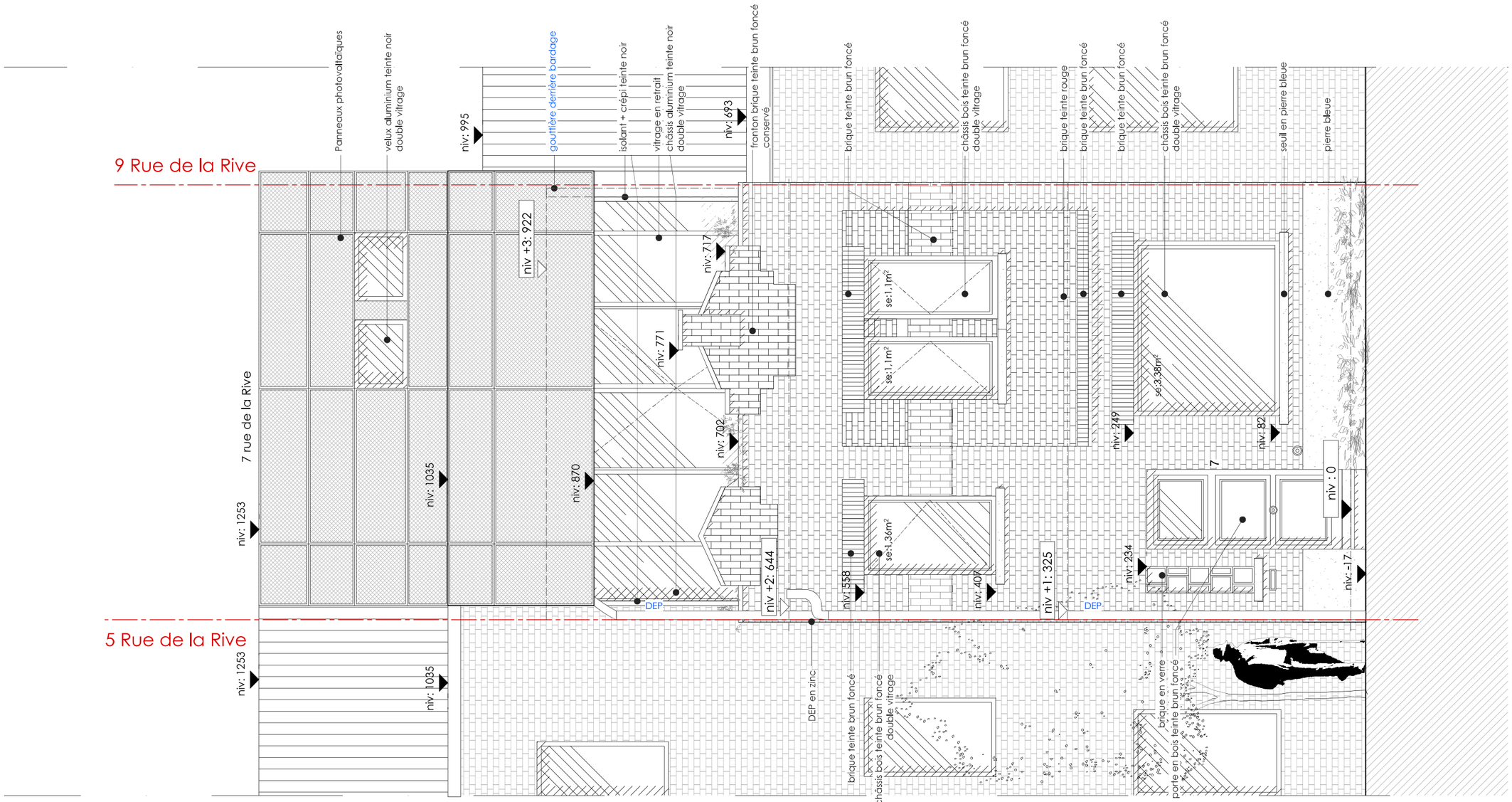

300 - FAÇADE AVANT

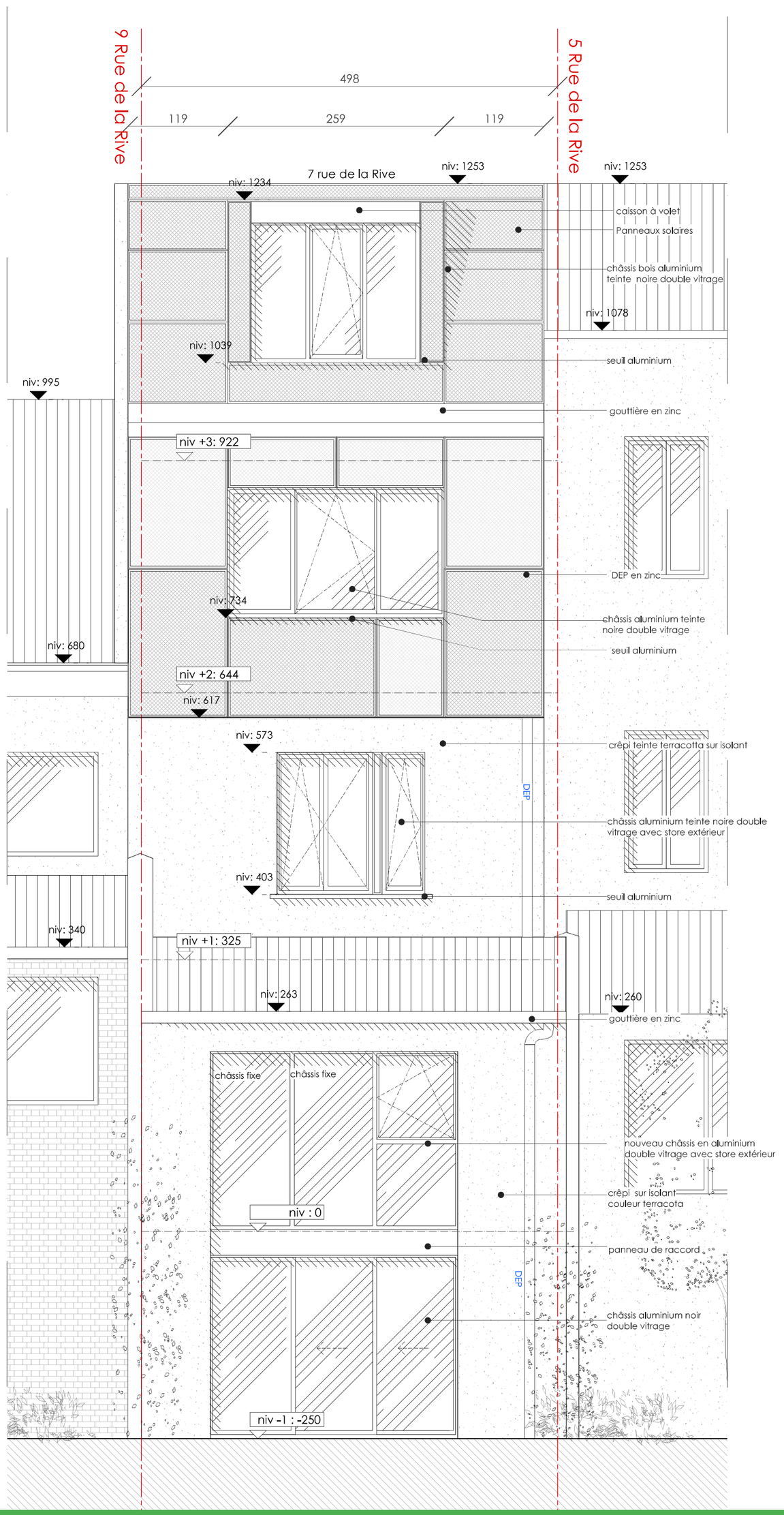

301 - FAÇADE ARRIÈRE